



El Centro de Operaciones de Emergencias creado en el 2001 mediante el decreto 360-01 y ratificado por la ley 147-02

Esquema de la presentación

- Multi-amenazas y el tipo de temporada
- Preparación en la respuesta
- Herramientas de trabajo
- Intercambio de experiencias

¿Cuál es el trabajo que realiza su institución?

MISION DEL COE

El Centro de Operaciones de Emergencia dirigirá todas las acciones de coordinación y operación conjunta entre las instituciones que integran el Sistema Nacional de Emergencia de la Republica Dominicana.

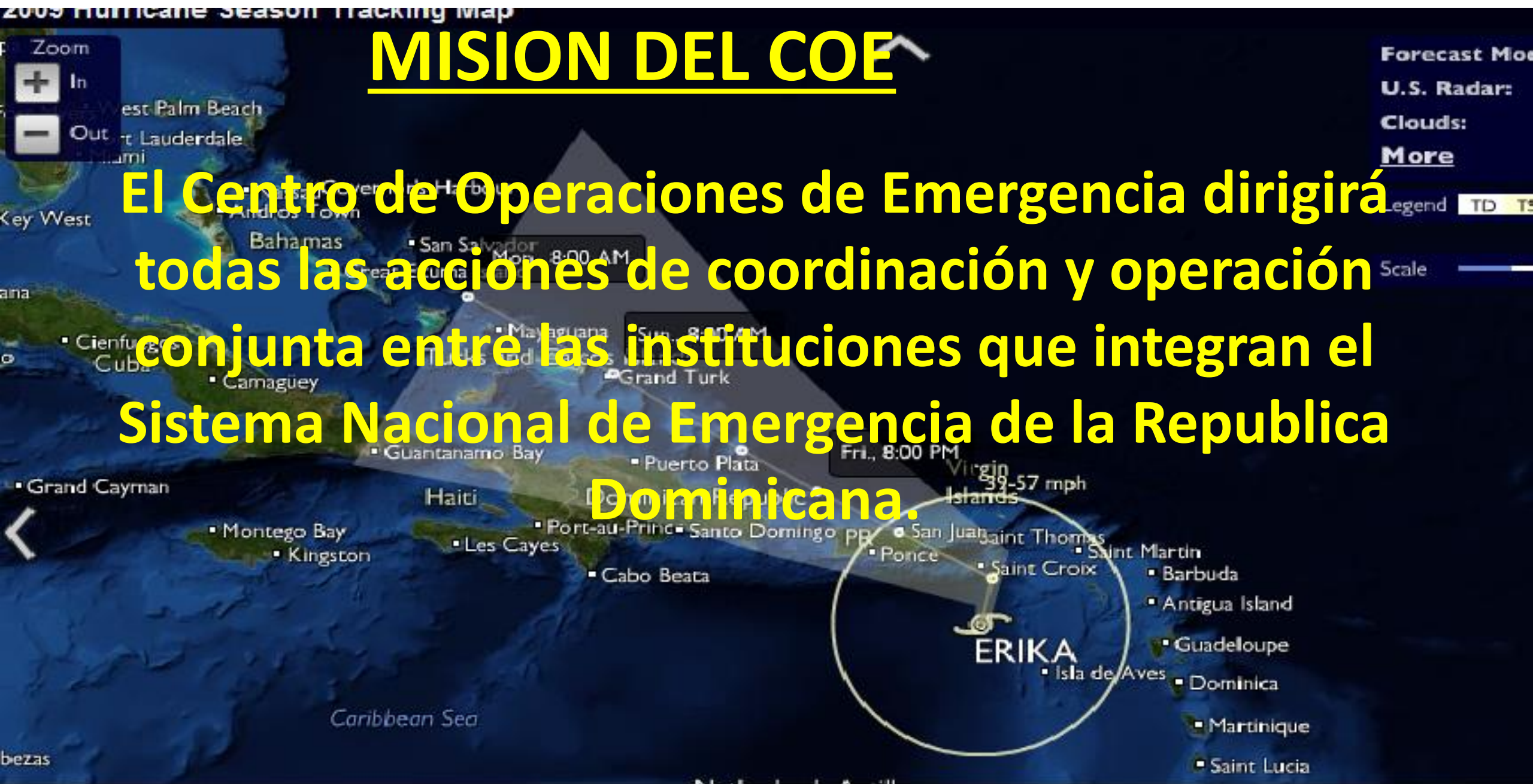

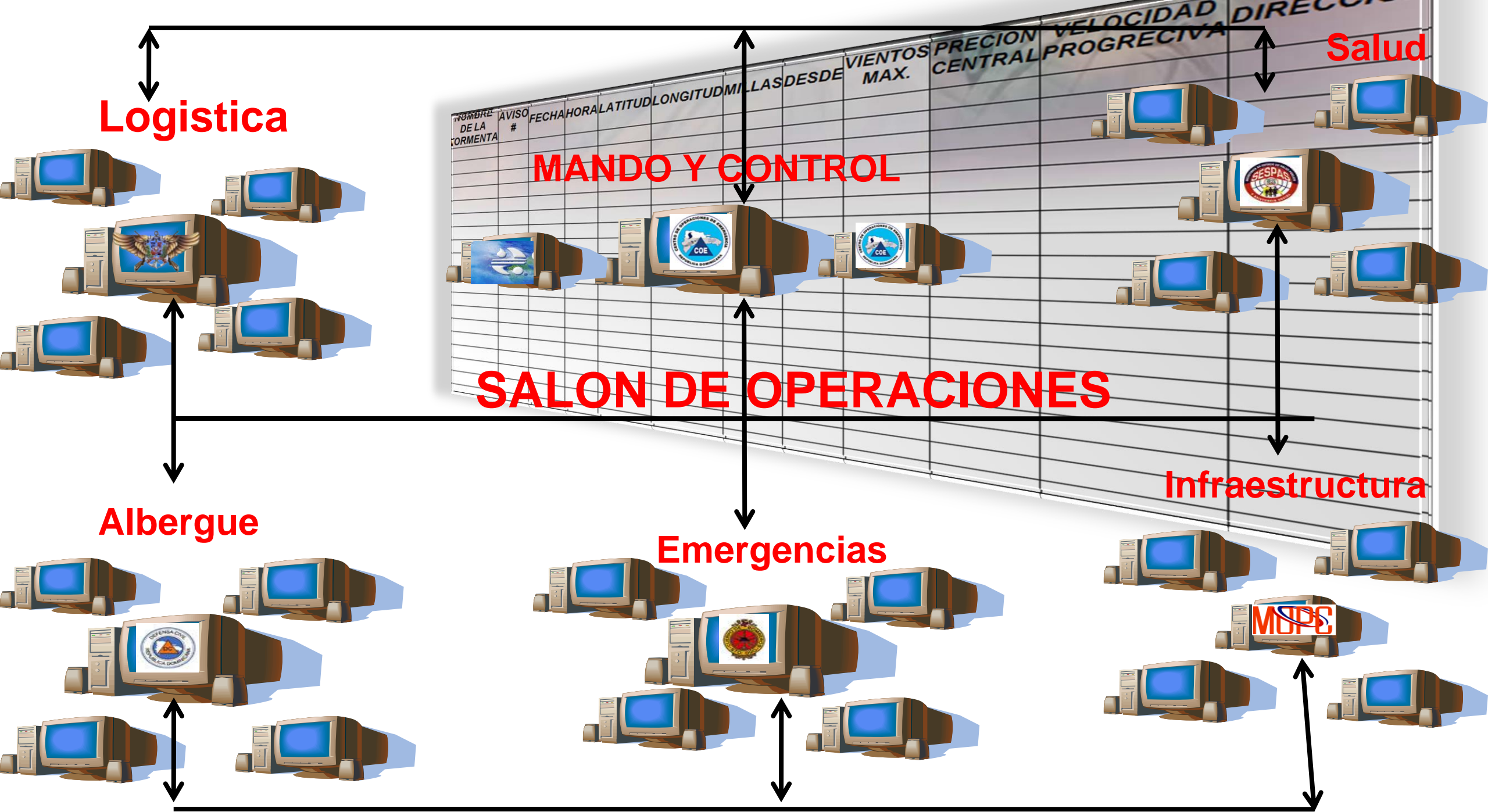

Logistica

Salud

MANDO Y CONTROL

SALON DE OPERACIONES

Albergue

Infraestructura

Emergencias

MOTPE

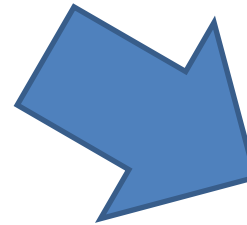

PLAN NACIONAL DE EMERGENCIAS



Manual de Organización y Funcionamiento en situaciones de activación



LA PLANIFICACIÓN NACIONAL PARA LA RESPUESTA



Pronóstico

- En total, el Centro Nacional de Huracanes de Estados Unidos (NOAA en inglés) pronostica que en el Atlántico se formarán
 - entre 13 y 19 tormentas con nombre, es decir de vientos de más de 63 Km por hora o más,
 - entre y seis grandes huracanes.

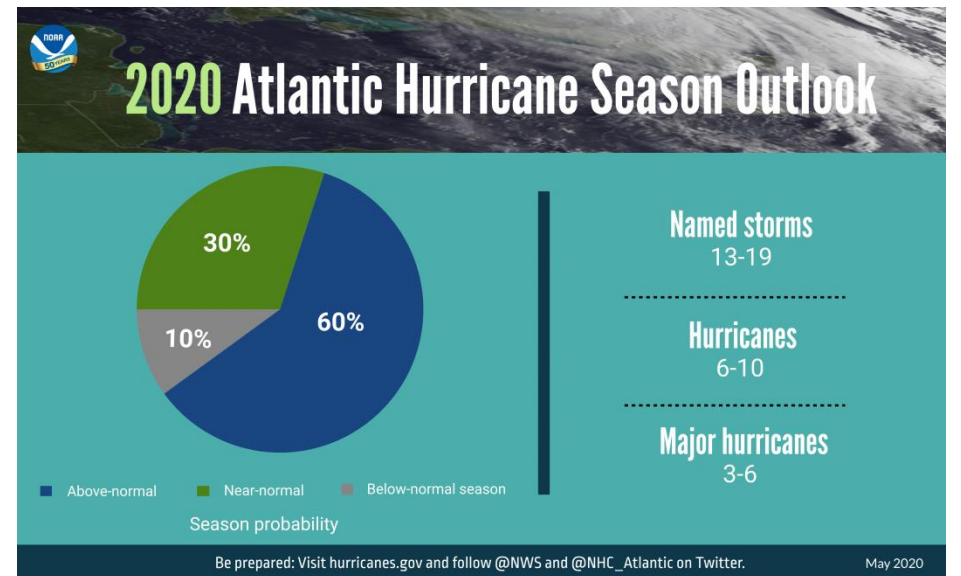

PRINCIPALES AMENAZAS NATURALES

Huracán + pandemia -

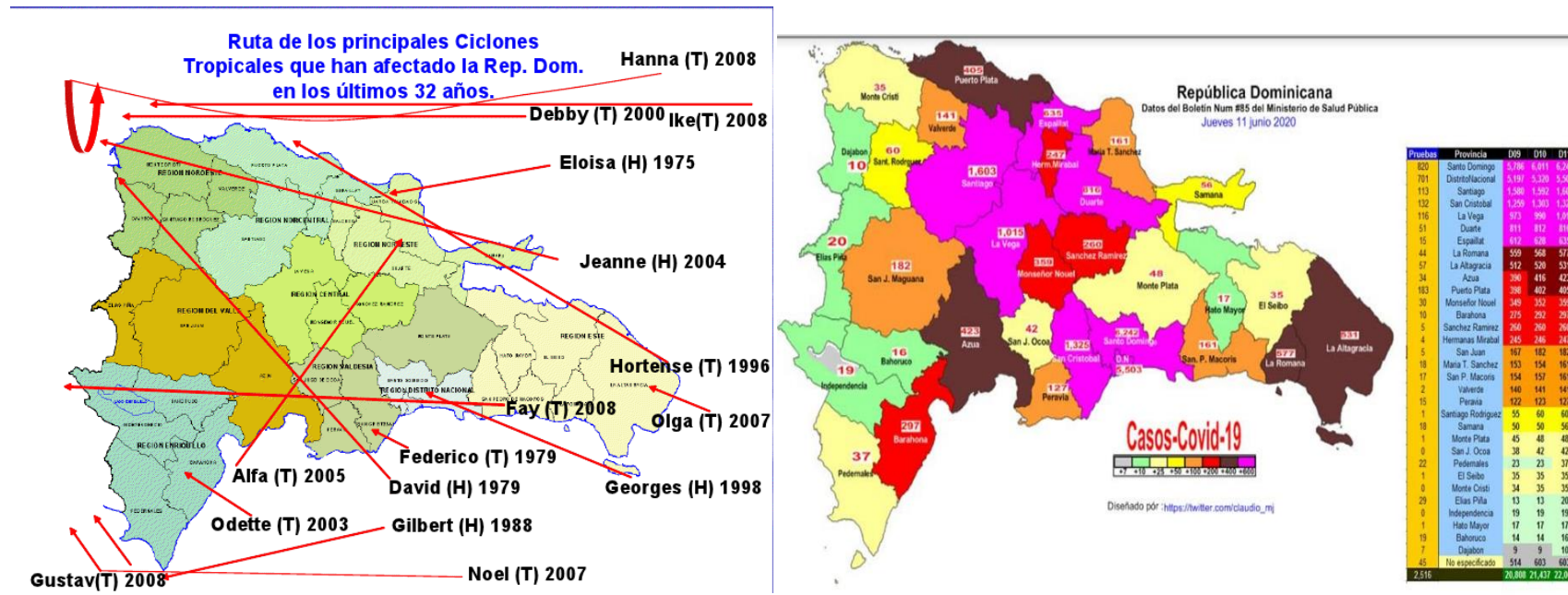

Temporada Ciclónica 1ero de Junio 30 de Noviembre Diciembre de 2019, China anunció la identificación de un nuevo virus

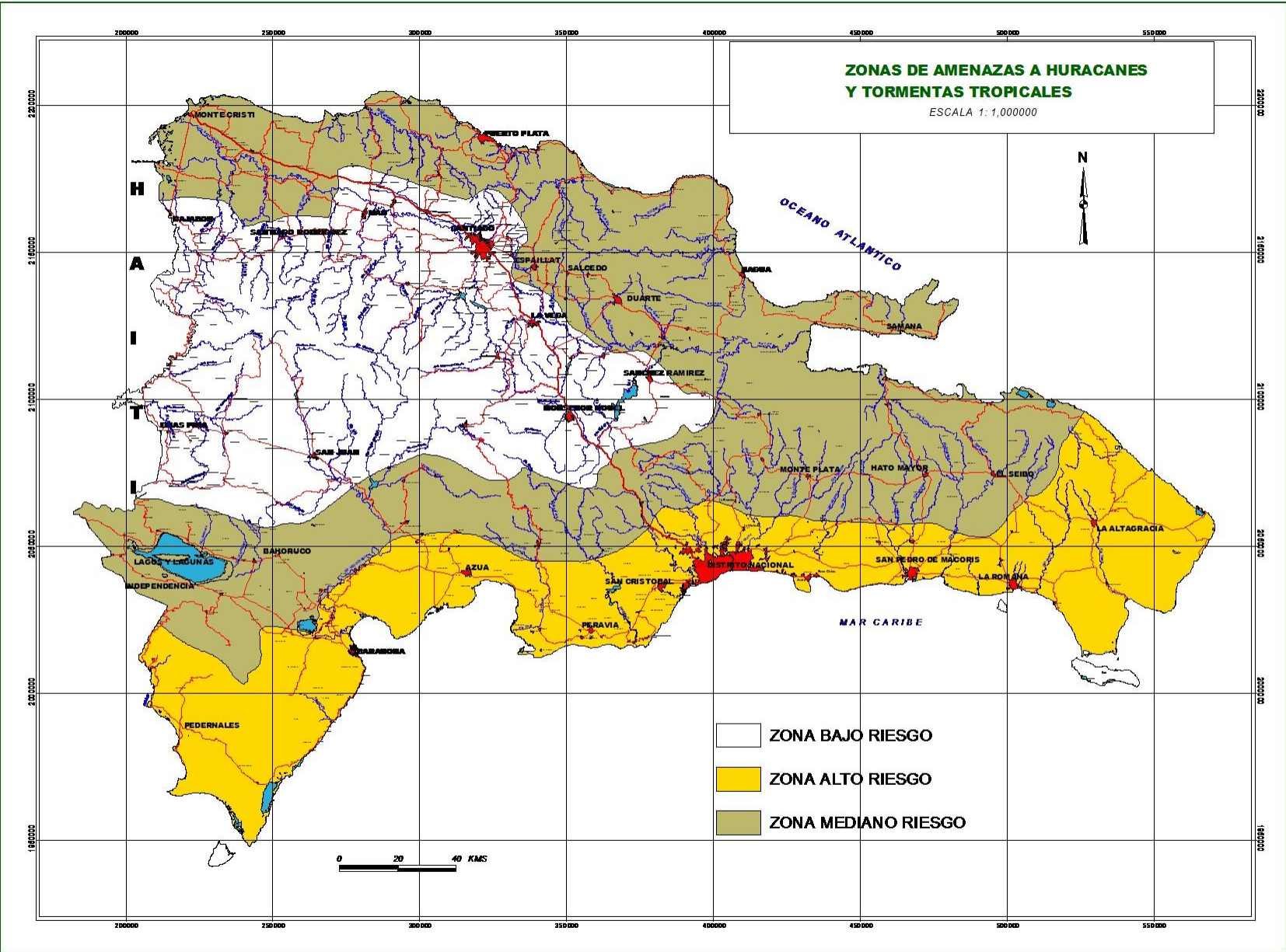

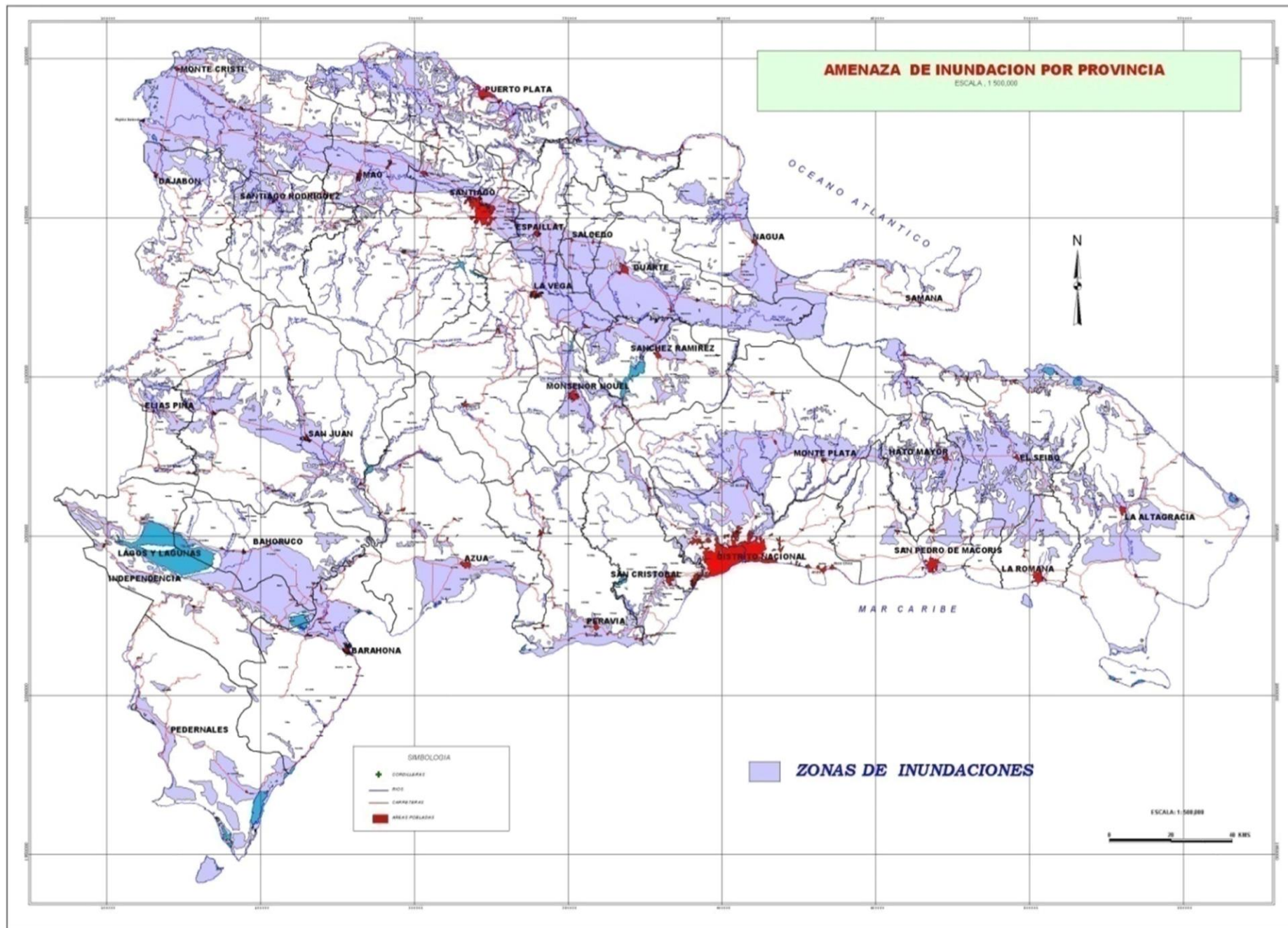

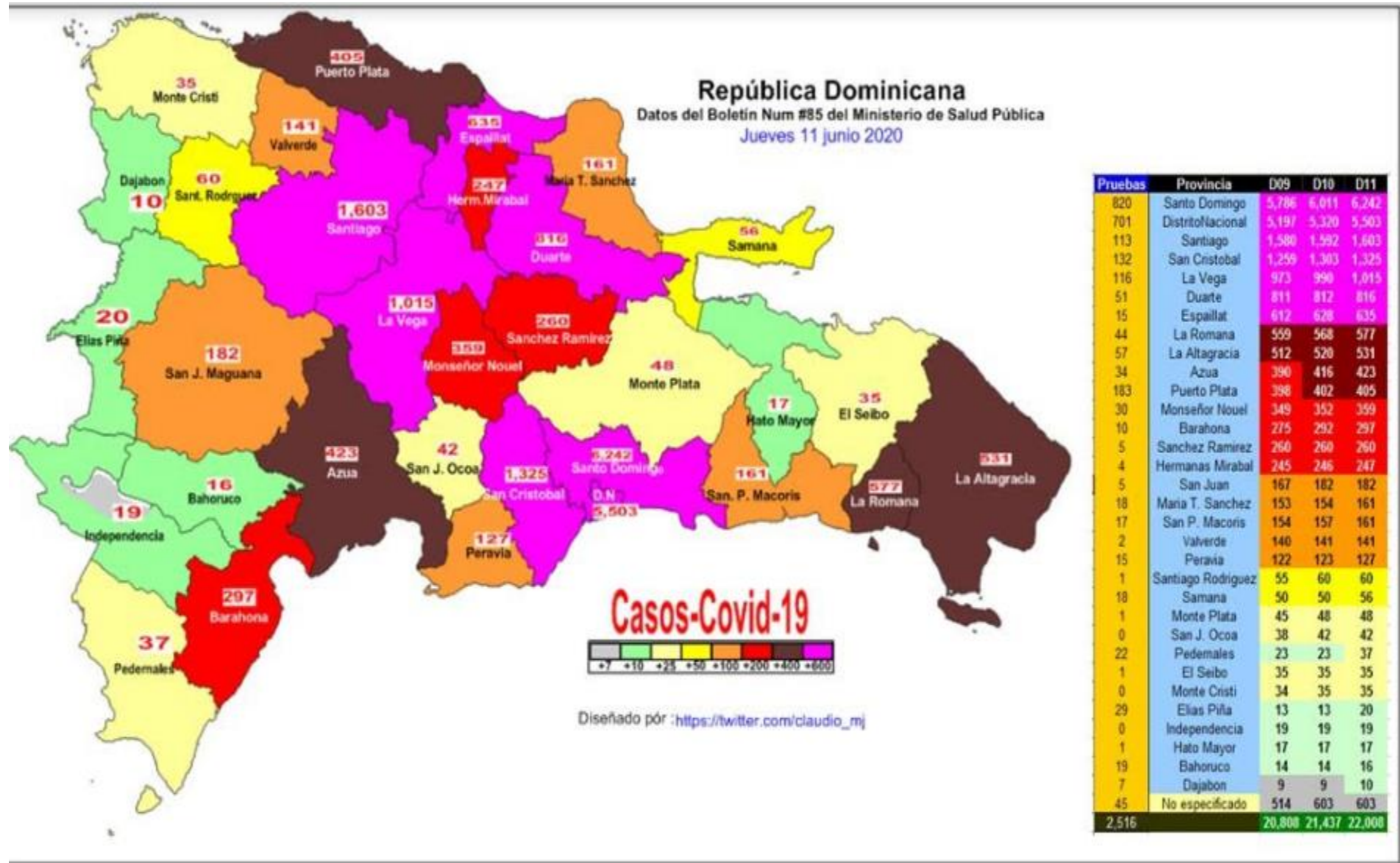

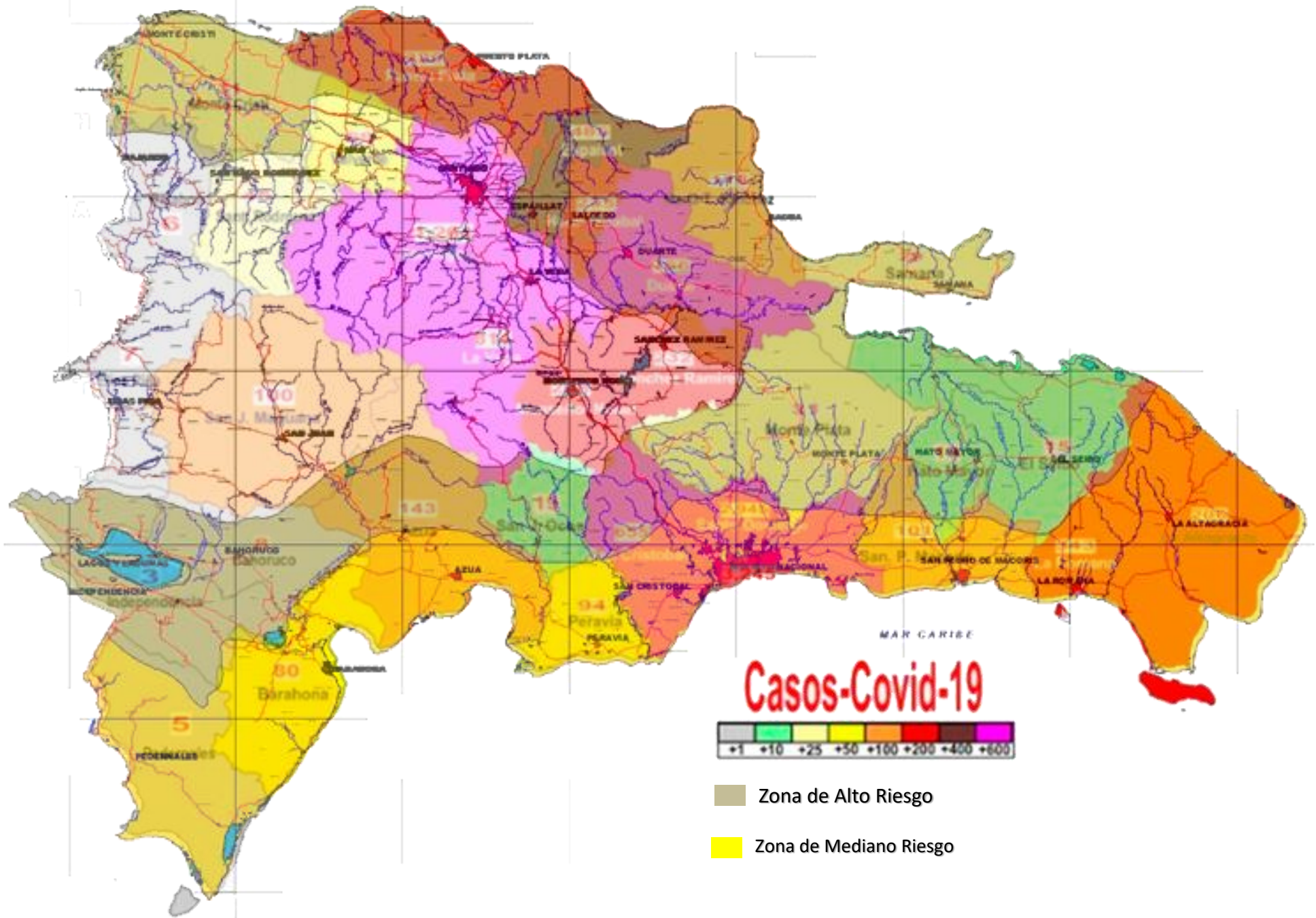

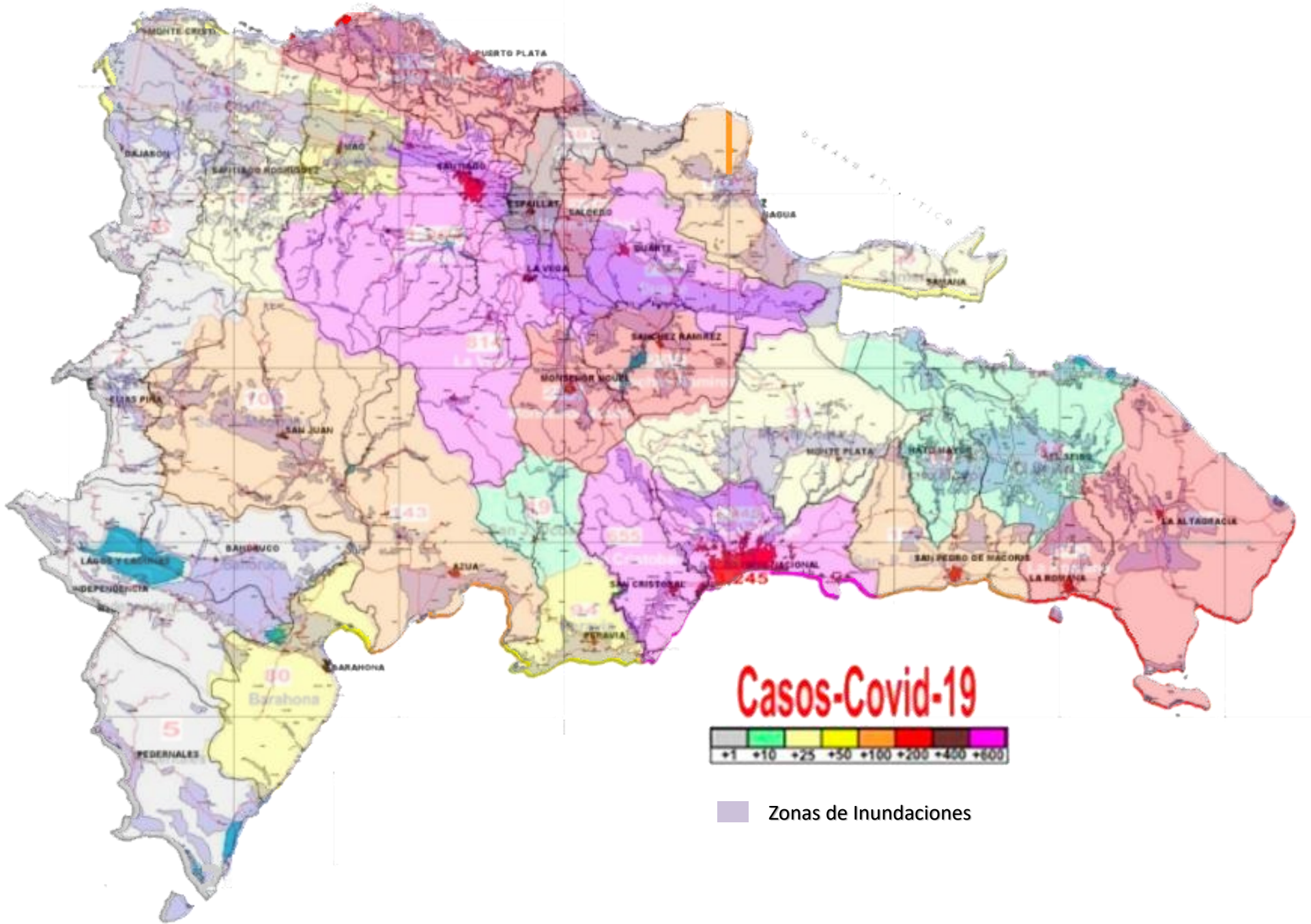
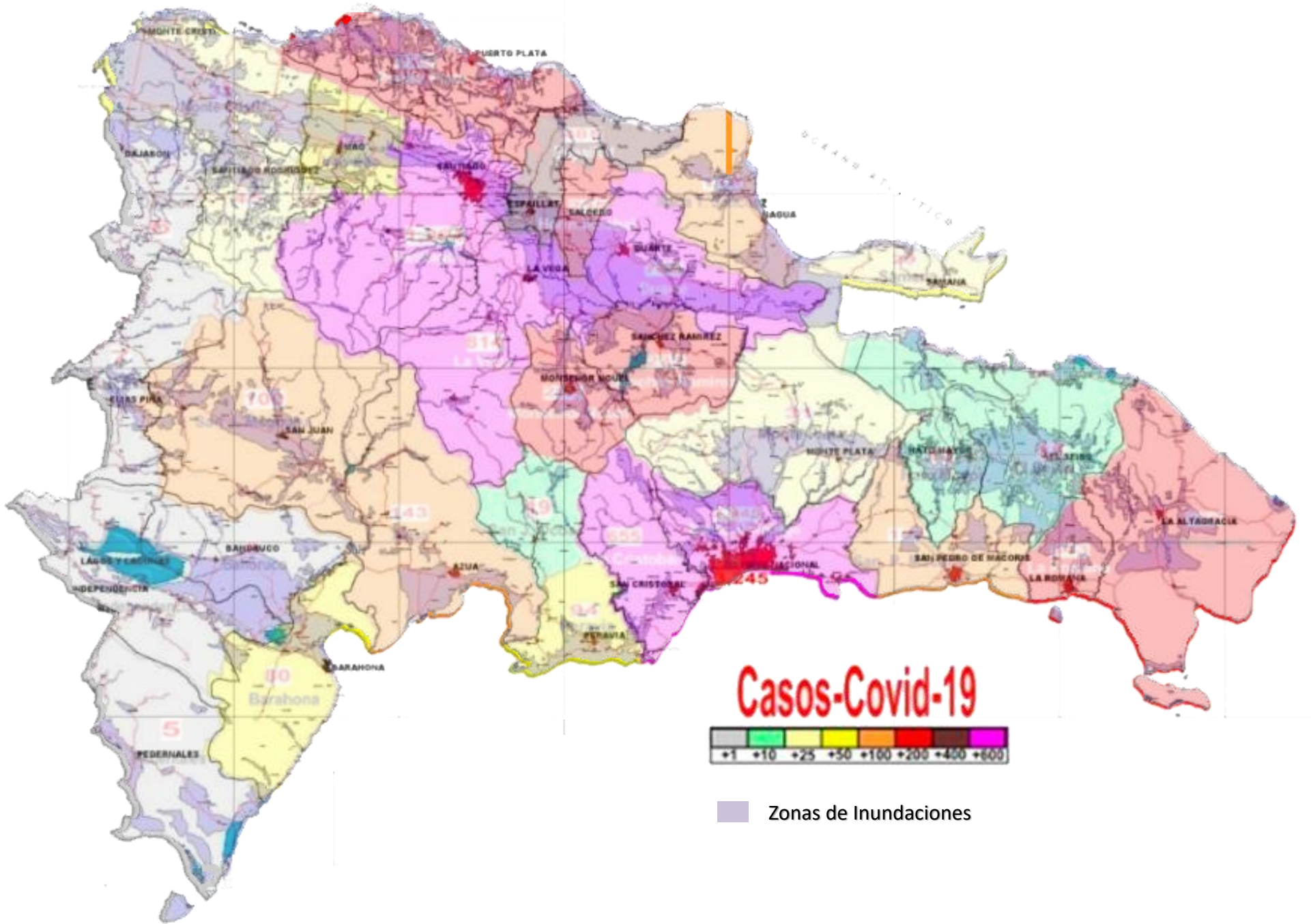

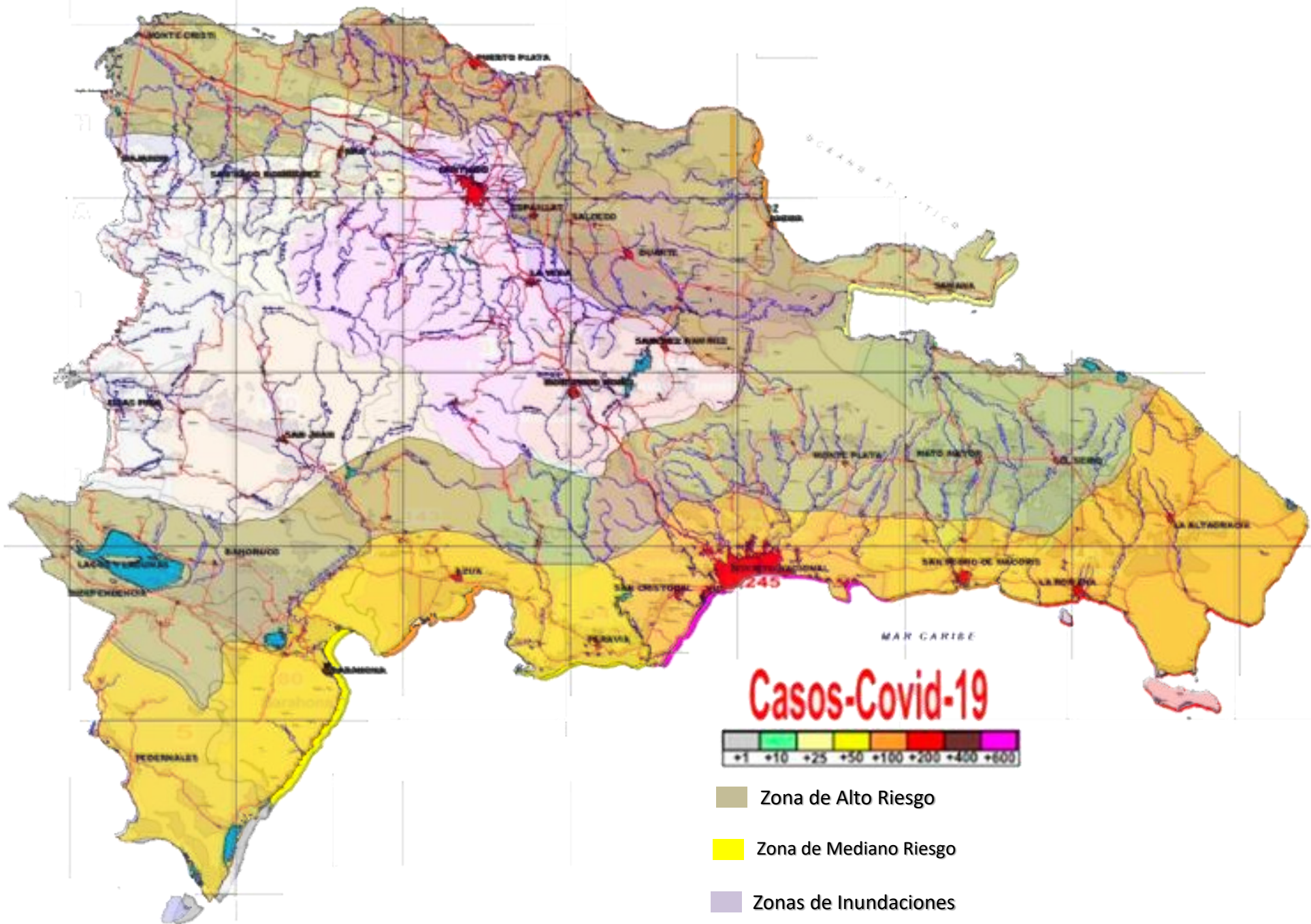

Documentos técnicos, Directivas y planes de contingencia

Se han publicado más de 30 documentos técnicos para la prevención, el manejo del COVID-19:



- Plan Duarte
- Plan Santiago
- Plan Región Central
- Plan Puerto Plata
- Plan La Vega
- Plan GSD





República Dominicana
Sistema Nacional para la Prevención, Mitigación
y Respuesta ante Desastres

Centro de Operaciones de Emergencia



2014

**Manual Organización y Funcionamiento
en situaciones de activación**



Recolección de datos
y producción de
información

Identificación de
problemas y
prioridades

Toma de decisiones

Mantenimiento
de situación

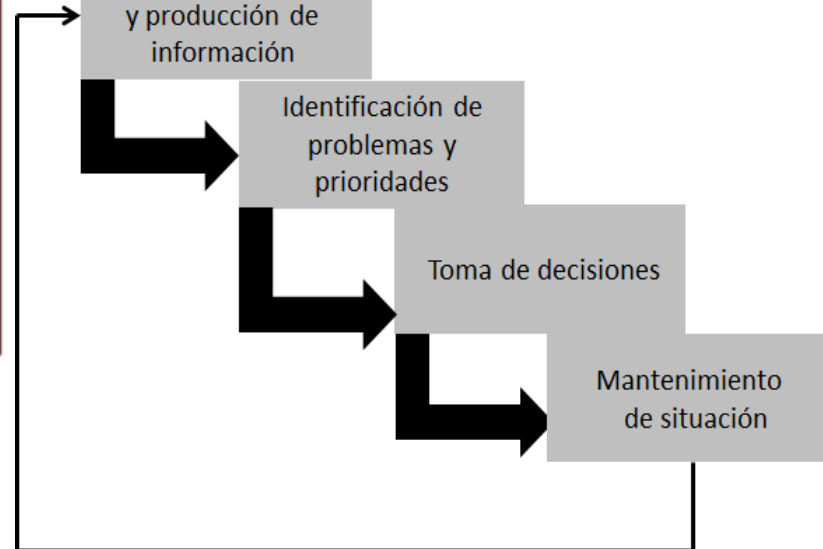

TOMA DE DECISION

POLITICO

Presidente Danilo Medina se reúne con el COE para dar seguimiento trayectoria tormenta Isaac

OPERACIONAL



TACTICO/TERRENO

El COE en situación de activación

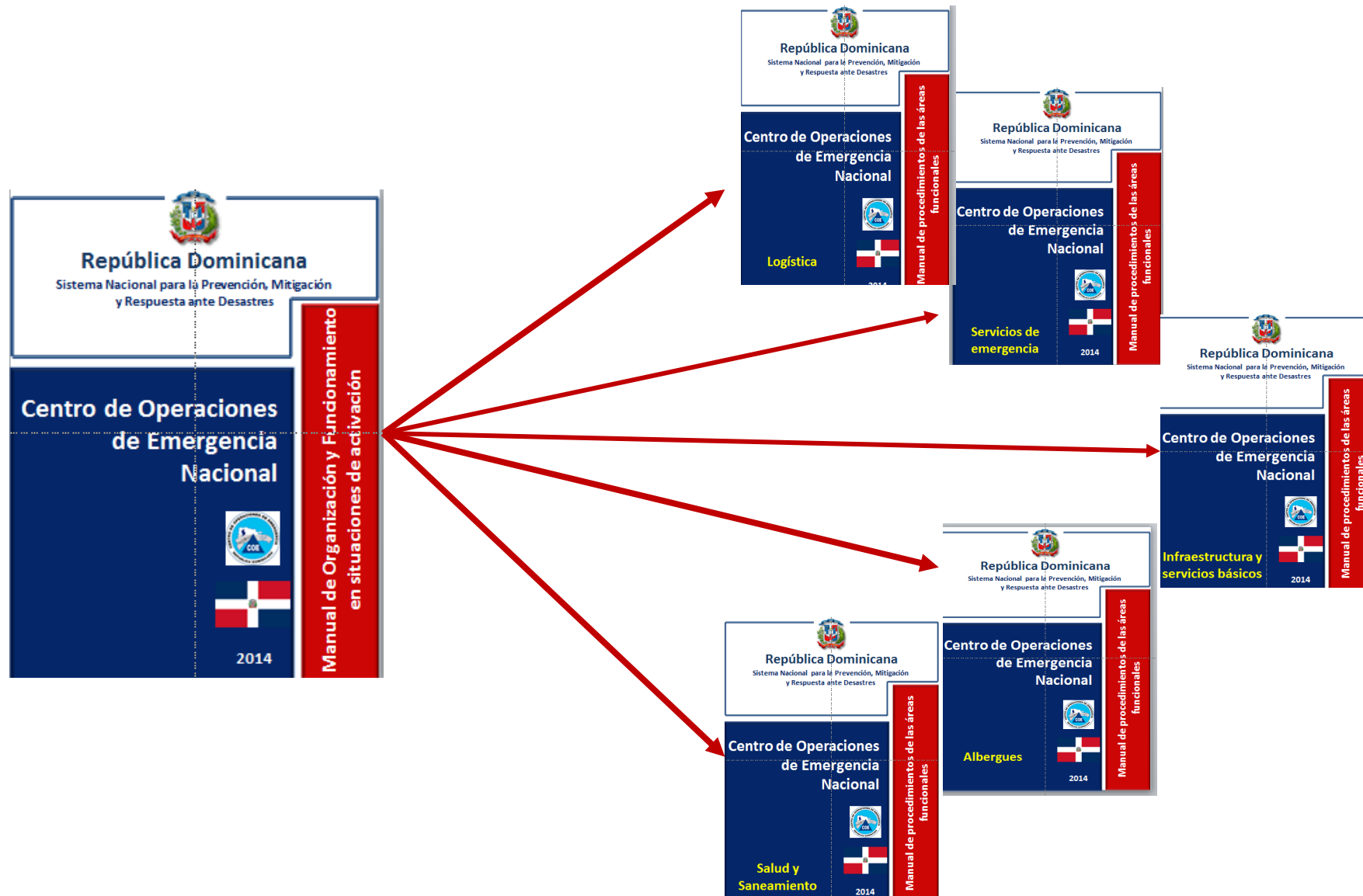

ASPECTOS GENERALES

- El Plan Nacional de Respuesta frente a eventos de Ciclones Tropicales, exige el seguimiento de una serie de pasos dentro de una secuencia lógica, que permitirá apropiar los conocimientos y facilitará cualquier tarea de atención a emergencias.

CONSIDERACIONES SOBRE LOS ESCENARIOS

- República Dominicana se encuentra ubicada sobre la parte oriental de La Española, una isla que comparte territorio con la República de Haití.
- Impactado por todo tipo de Ciclones Tropicales y Categorías de Huracanes

PRIORIDADES OPERATIVAS

- La protección de la vida humana
- Las necesidades inmediatas de las víctimas (evacuación, búsqueda y rescate, asistencia médica, alimento, seguridad, albergues)
- La rehabilitación de las líneas vitales y servicios esenciales de salud, seguridad y bienestar (salud, agua y saneamiento, energía, alcantarillado, transporte, descombramiento y despeje de vías, manejo y disposición de desechos)

COMPONENTES TRANSVERSALES DE LA RESPUESTA

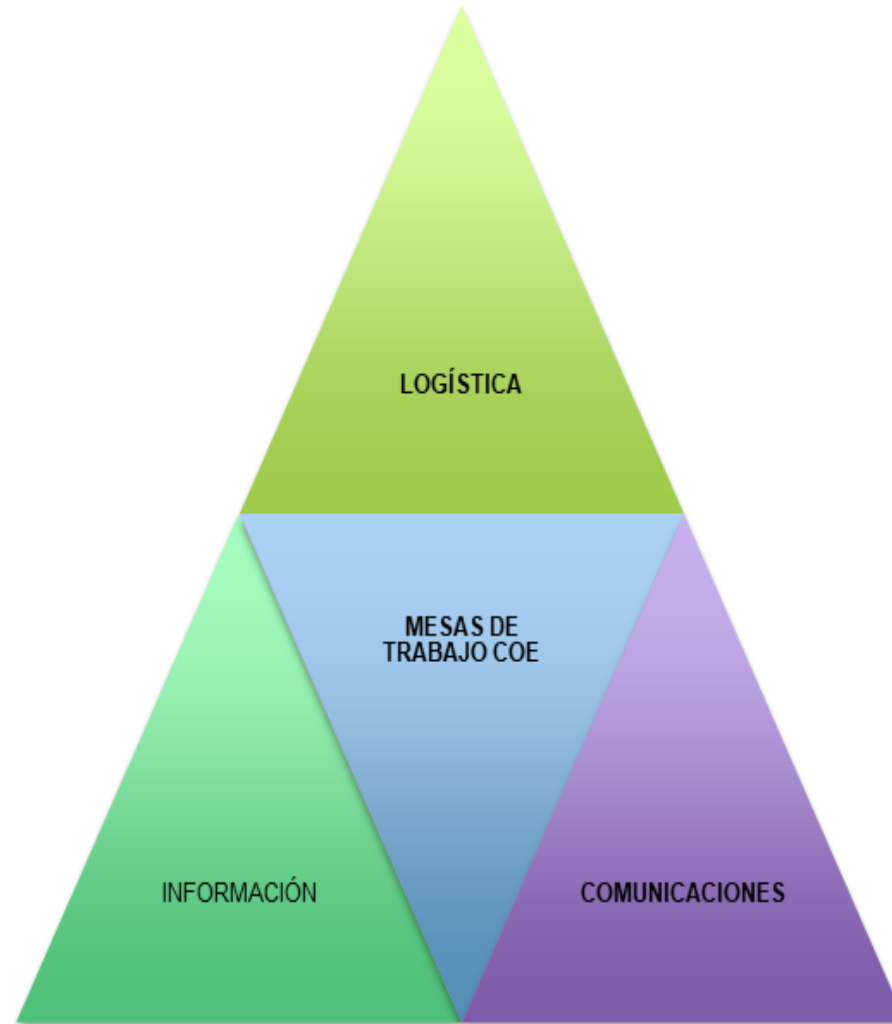

- El proceso de toma de decisiones sobre si desplegar un equipo ahora necesitará considerar la carga de enfermedad en ese país, qué restricciones de salud pública existen y qué requisitos de reingreso podrían existir para el equipo desplegado que regresa a base o casa.

Lista de recomendaciones

Movilización

- Chequeo Médico
- Despliegue de miembros del Equipo sujetos a acciones de salud pública recientes,
- Recolección remota de inteligencia médica
- Monitoreo de la salud de los miembros del equipo
- Aplicación de medidas de higiene periódicas

Transporte

- Terrestre
- Marítimo
- Aereo

Llegada área afectada

- Recopilación de inteligencia médica.
- Interacciones con el público en general y otros respondedores.
- Gestión de la base de operaciones (BoO)
- Alimentos
- Capacidades de aislamiento

Operaciones

- EPP
- Monitoreo de miembros del equipo
- Qué hacer si alguien se enferma



GRACIAS